



CEHAT Hotel Monitor

FEBRERO 2016

1) Número de Pernoctaciones

Categoría	Número de pernoctaciones			Comparativa mismo mes año anterior			Comparativa últimos 12 meses		
	Total	Residentes en España	Residentes en el extranjero	Total	Residentes en España	Residentes en el extranjero	Total	Residentes en España	Residentes en el extranjero
TOTAL	16.315.716	6.470.496	9.845.219	12,42	11,15	13,27	4,96	5,51	4,65
HOTELES: Estrellas									
Cinco	1.210.587	225.658	984.930	15,28	15,41	15,25	9,97	4,40	11,45
Cuatro	8.698.958	2.979.212	5.719.745	14,10	16,06	13,10	6,39	6,05	6,54
Tres	4.138.354	1.856.158	2.282.196	7,80	2,91	12,13	0,73	3,02	-0,50
Resto de categorías	2.267.817	1.409.468	858.348	13,39	12,29	15,25	7,44	8,19	6,55

Fuente: INE

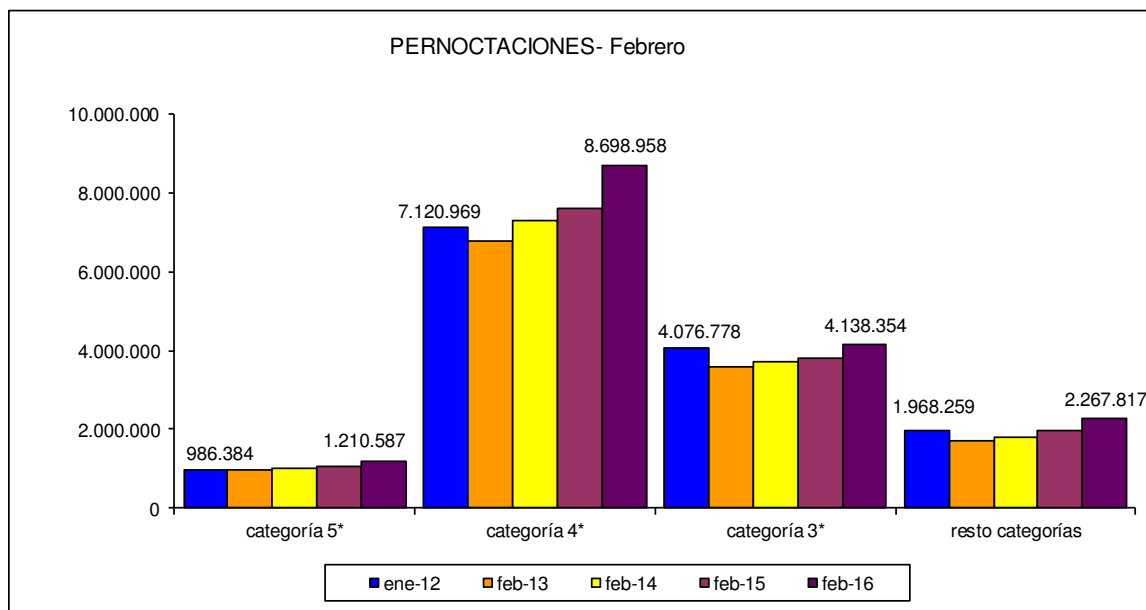



CEHAT Hotel Monitor

FEBRERO 2016

2) Nº de Plazas Ofertadas

Categoría	Número de plazas ofertadas	Comparativa mismo mes año anterior	Comparativa últimos doce meses
-----------	----------------------------	------------------------------------	--------------------------------

TOTAL	1.132.710	0,64	0,15
HOTELES: Estrellas			
Cinco	74.366	3,14	3,74
Cuatro	518.719	2,14	1,98
Tres	270.053	-1,14	-1,70
Resto de categorías	269.572	-1,03	-1,88

Fuente: INE

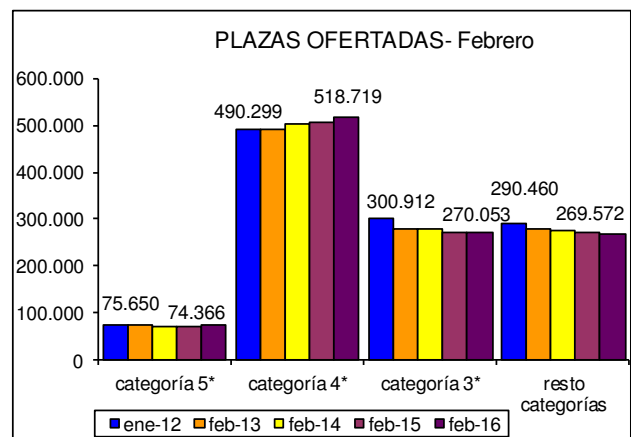

3) Grado de ocupación por plazas

Categoría	Grado de ocupación por plazas	Comparativa mismo mes año anterior	Comparativa últimos doce meses
-----------	-------------------------------	------------------------------------	--------------------------------

TOTAL	49,07	7,63	4,48
HOTELES: Estrellas			
Cinco	55,05	7,94	5,41
Cuatro	57,00	7,45	4,04
Tres	52,35	5,23	2,12
Resto de categorías	28,87	10,64	9,11

Fuente: INE

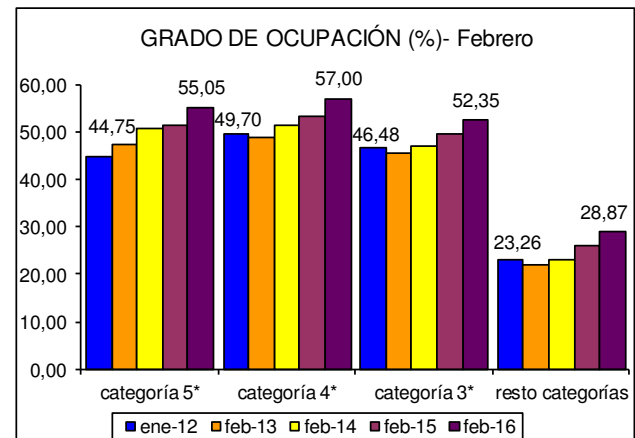



CEHAT Hotel Monitor

FEBRERO 2016

CIUDADES

(de más de 500.000 habitantes)

(Barcelona, Bilbao, Madrid, Málaga, Sevilla, Valencia y Zaragoza)

4) RevPar (Ingreso medio por habitación disponible)

	5*	4*	3*
feb-12	85,48	51,75	40,20
feb-13	92,25	50,81	37,52
feb-14	95,73	54,96	38,88
feb-15	93,54	49,98	37,05
feb-16	123,18	65,96	46,66

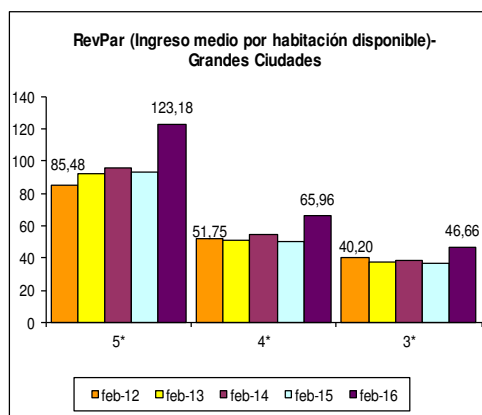

Zona	5*			4*			3*		
	feb-15	feb-16	Variación	feb-15	feb-16	Variación	feb-15	feb-16	Variación
Barcelona	104,20	164,64	58,00	58,68	89,06	51,77	43,95	65,73	13,57
Bilbao	ND	ND	ND	33,23	36,75	10,59	30,17	34,00	12,69
Madrid	96,94	111,36	14,88	50,16	60,78	21,17	38,25	43,84	14,61
Málaga	ND	ND	ND	49,85	54,19	8,71	36,52	43,31	18,59
Sevilla	94,59	104,28	10,24	42,90	46,38	8,11	34,16	37,31	9,22
Valencia	76,11	65,99	-13,30	37,91	47,46	25,19	27,31	31,27	14,50
Zaragoza	ND	ND	ND	25,29	37,70	49,07	23,38	34,06	45,68

Fuente: INE

5) ADR (Facturación media por habitación ocupada)

	5*	4*	3*
feb-12	156,23	86,73	68,41
feb-13	166,21	88,45	68,13
feb-14	161,37	93,02	67,20
feb-15	158,66	81,18	60,47
feb-16	197,64	96,60	70,03

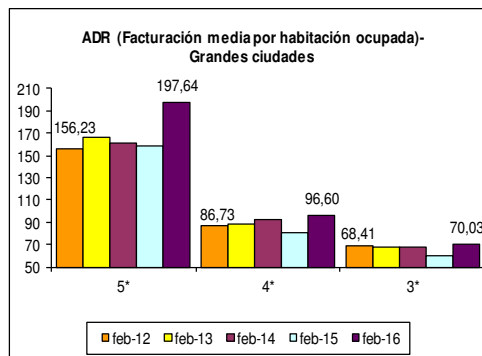

Zona	5*			4*			3*		
	feb-15	feb-16	Variación	feb-15	feb-16	Variación	feb-15	feb-16	Variación
Barcelona	178,09	246,11	38,19	95,59	127,73	33,62	66,10	91,88	39,00
Bilbao	ND	ND	ND	64,59	69,60	7,76	56,71	56,72	0,02
Madrid	161,69	176,89	9,40	78,74	84,99	7,94	62,39	64,82	3,89
Málaga	ND	ND	ND	77,44	78,98	1,99	48,86	53,60	9,70
Sevilla	146,93	183,41	24,83	65,39	68,97	5,47	57,93	58,21	0,48
Valencia	123,74	122,11	-1,32	67,23	79,40	18,10	53,21	54,58	2,57
Zaragoza	ND	ND	ND	53,78	64,73	20,36	47,00	56,02	19,26

Fuente: INE



CEHAT Hotel Monitor

FEBRERO 2016

CIUDADES

(De 100.000 a 500.000 habitantes)

6) RevPar (Ingreso medio por habitación disponible)

	5*	4*	3*
feb-12	37,56	30,46	24,36
feb-13	40,17	29,24	22,37
feb-14	49,43	28,97	22,86
feb-15	50,15	34,36	25,92
feb-16	62,85	36,61	28,13

Zona	5*			4*			3*		
	feb-15	feb-16	Variación	feb-15	feb-16	Variación	feb-15	feb-16	Variación
Ciudades medias	50,15	62,85	25,32	34,36	36,61	6,55	25,92	28,30	8,53

Fuente: INE

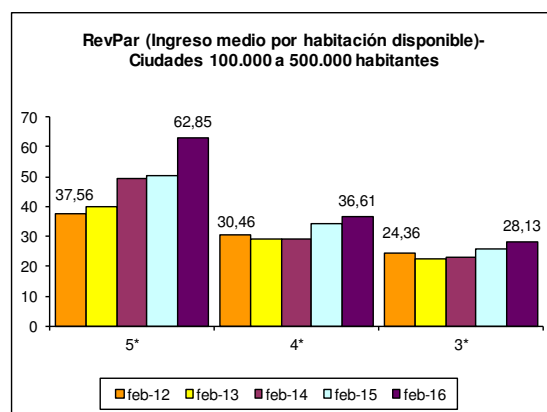

7) ADR (Facturación media por habitación ocupada)

	5*	4*	3*
feb-12	101,32	65,53	52,7
feb-13	99,79	61,96	49,75
feb-14	104,42	61,13	49,48
feb-15	109,45	64,62	50,29
feb-16	121,29	64,99	52,28

Zona	5*			4*			3*		
	feb-15	feb-16	Variación	feb-15	feb-16	Variación	feb-15	feb-16	Variación
Ciudades medias	109,45	121,29	10,82	64,62	64,99	0,57	50,29	52,28	3,96

Fuente: INE

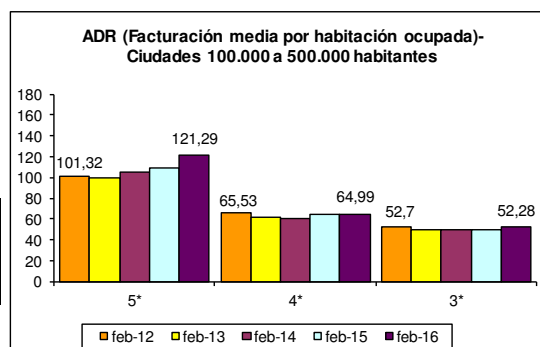

Las ciudades englobadas en esta categoría son:

Albacete, Alcalá de Henares, Algeciras, Alicante, Almería, Badajoz, Burgos, Cádiz, Cartagena, Castellón de la Plana, Córdoba, Coruña, San Sebastián, Elche, Gijón, Granada, Huelva, Jaén, Jerez de la Frontera, León, Logroño, Lérica, Marbella, Murcia, Orense, Oviedo, Palma de Mallorca, Las Palmas de Gran Canaria, Pamplona, Reus, Salamanca, La Laguna, Sta. Cruz de Tenerife, Santander, Tarragona, Torre Vieja, Valladolid, Vigo y Vitoria.



CEHAT Hotel Monitor

FEBRERO 2016

Zonas Turísticas

Con municipios de más de 1.000 plazas hoteleras

8) RevPar (Ingreso medio por habitación disponible)

	5*	4*	3*
feb-12	76,17	44,73	31,42
feb-13	84,76	44,43	31,50
feb-14	93,14	48,15	32,39
feb-15	96,27	49,01	35,25
feb-16	113,56	56,12	40,34

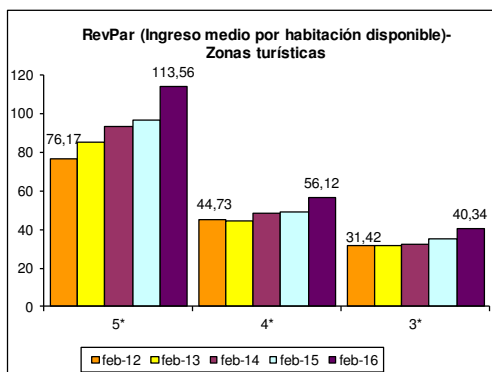

Zona	5*			4*			3*		
	feb-15	feb-16	Variación	feb-15	feb-16	Variación	feb-15	feb-16	Variación
Arco mediterráneo	41,41	49,80	17,43	28,33	33,43	18,00	23,78	25,54	7,40
Canarias	138,53	147,41	6,63	73,84	78,90	6,85	51,74	57,13	10,42
Costa andaluza	45,81	65,87	43,79	32,70	35,87	9,69	25,61	27,31	6,64
España Verde	25,64	42,92	67,39	26,32	34,88	32,52	16,77	25,61	52,71
Islas Baleares	63,39	57,68	-9,01	31,13	35,50	14,04	25,34	30,44	20,13
Zona interior	57,93	62,30	7,54	37,53	39,48	5,20	28,13	30,59	8,75

Fuente: INE

9) ADR (Facturación media por habitación ocupada)

	5*	4*	3*
feb-12	140,53	74,54	52,82
feb-13	147,25	74,90	53,17
feb-14	150,99	77,82	53,26
feb-15	157,89	76,47	55,31
feb-16	171,62	81,51	59,09

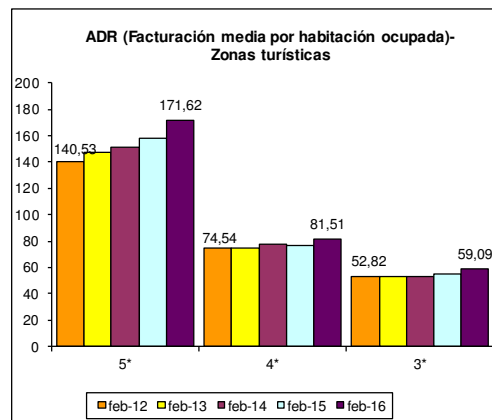

Zona	5*			4*			3*		
	feb-15	feb-16	Variación	feb-15	feb-16	Variación	feb-15	feb-16	Variación
Arco mediterráneo	130,21	146,80	12,74	56,07	58,95	5,14	44,79	41,86	-6,54
Canarias	170,60	165,08	-3,24	85,54	89,59	4,73	58,92	64,36	9,23
Costa andaluza	129,42	140,36	8,45	59,40	58,14	-2,12	49,18	48,81	-0,75
España Verde	118,75	136,74	15,15	60,30	66,20	9,78	48,21	61,02	26,57
Islas Baleares	132,65	148,44	11,90	66,62	68,02	2,10	38,53	48,84	26,76
Zona interior	114,00	128,06	12,33	69,86	69,61	-0,36	57,67	56,25	-2,46

Fuente: INE